Муниципальное бюджетное дошкольное образовательное учреждение
«Детский сад № 1 «Колосок»

Интегрированный художественно-творческий проект

«Волшебный чат»

Составители и разработчики:
воспитатели высшей квалификационной категории А.В. Андронова, Н.В. Колобовникова,
музыкальный руководитель высшей квалификационной категории О. Д. Чернова

Топки
2023

http://gallery.world/wallpaper/639761.html

Актуальность

Дошкольное образование - важнейшее условие реализации потенциала развития личности, формирования ее идентичности, базовой культуры детей, их позитивной социализации и личностного роста в условиях информационного общества.

На современном этапе необычайно актуальным является поиск инновационных средств и методов формирования творческой личности. В этих условиях важное внимание уделяется деятельно-практической направленности образования, развивающей творческий потенциал обучающихся и их способности. Это в полной мере относится и к художественно-исполнительской деятельности воспитанников ДОУ.

Метод проектов позволяет активизировать интерес обучающихся к художественному слову; повысить уровень их исполнительства; развивать сотрудничество педагогов детского сада и семьи.

http://gallery.world/wallpaper/639761.html

Цель данного проекта: Обоснование взаимодействия с семьями воспитанников при помощи современных коммуникационных технологий как средства развития исполнительских навыков дошкольников.

Для достижения поставленной цели необходимо решить **следующие задачи:**

- выявить уровень развития художественно-исполнительских навыков у воспитанников;
- использовать проект как средство развития интереса дошкольников к художественному слову;
- представить результаты работы по развитию исполнительской деятельности дошкольников;
- подобрать ресурсное обеспечение проекта;
- разработать критериально-оценочный аппарат результативности проекта.

Разработчики проекта предполагают, что результативность будет достигнута, если будут соблюдены следующие принципы и методы:

- наглядность;

- учет возрастных особенностей и индивидуальных возможностей воспитанников;

- дифференциальный подход к каждой семье

http://gallery.world/wallpaper/639761.html

Реализация проекта

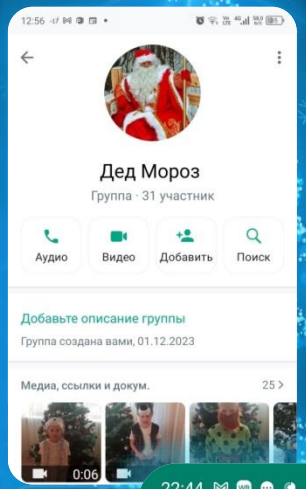

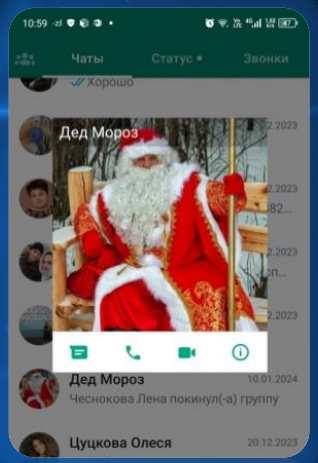

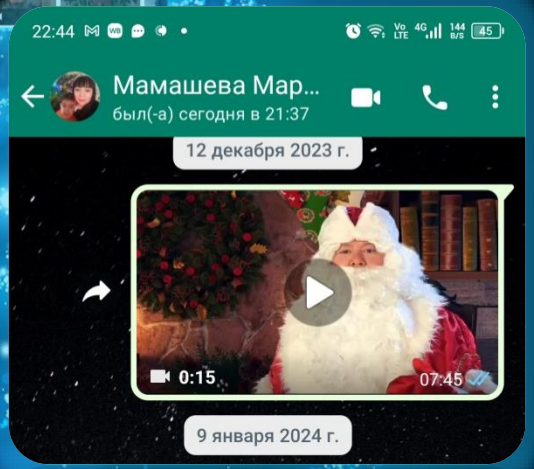

http://gallery.world/wallpaper/639761.html

Обращение Деда Мороза к детям и родителям

Обратная связь

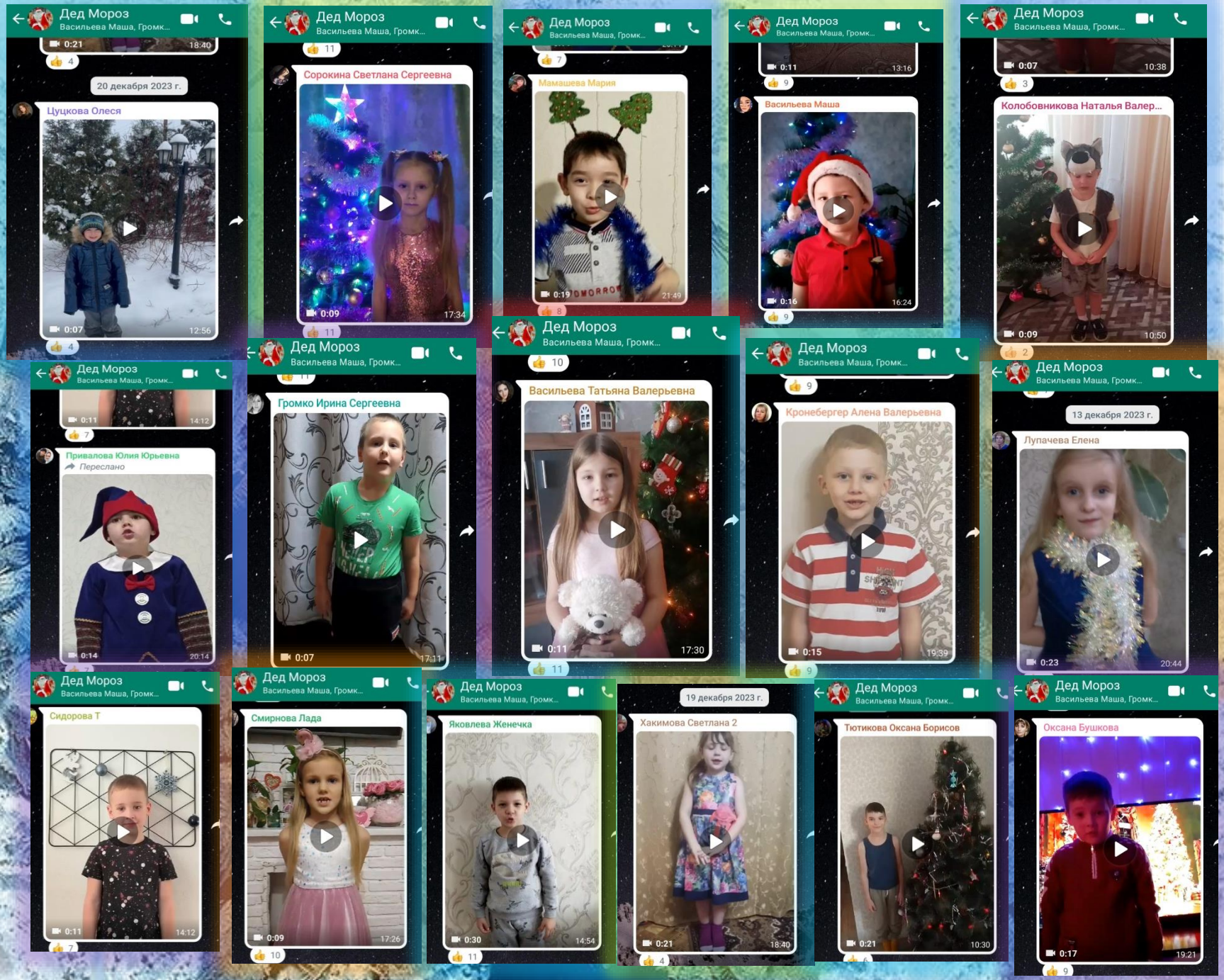

Видеоролики со стихами

Видеоролики со стихами

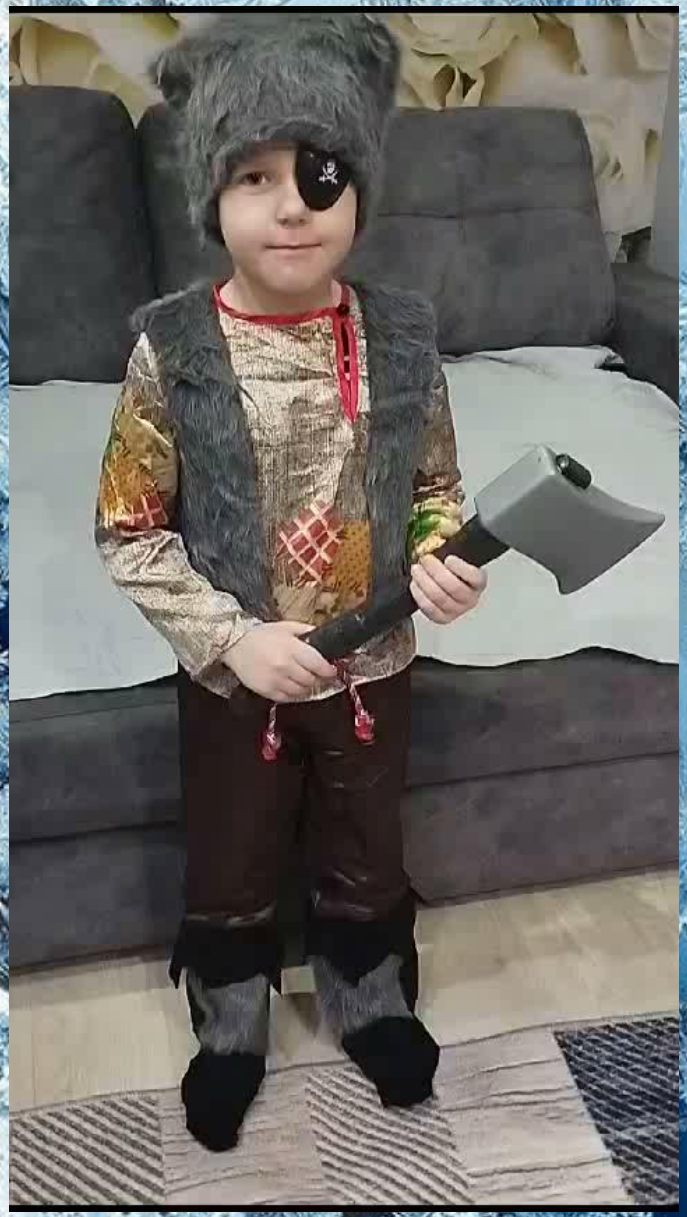

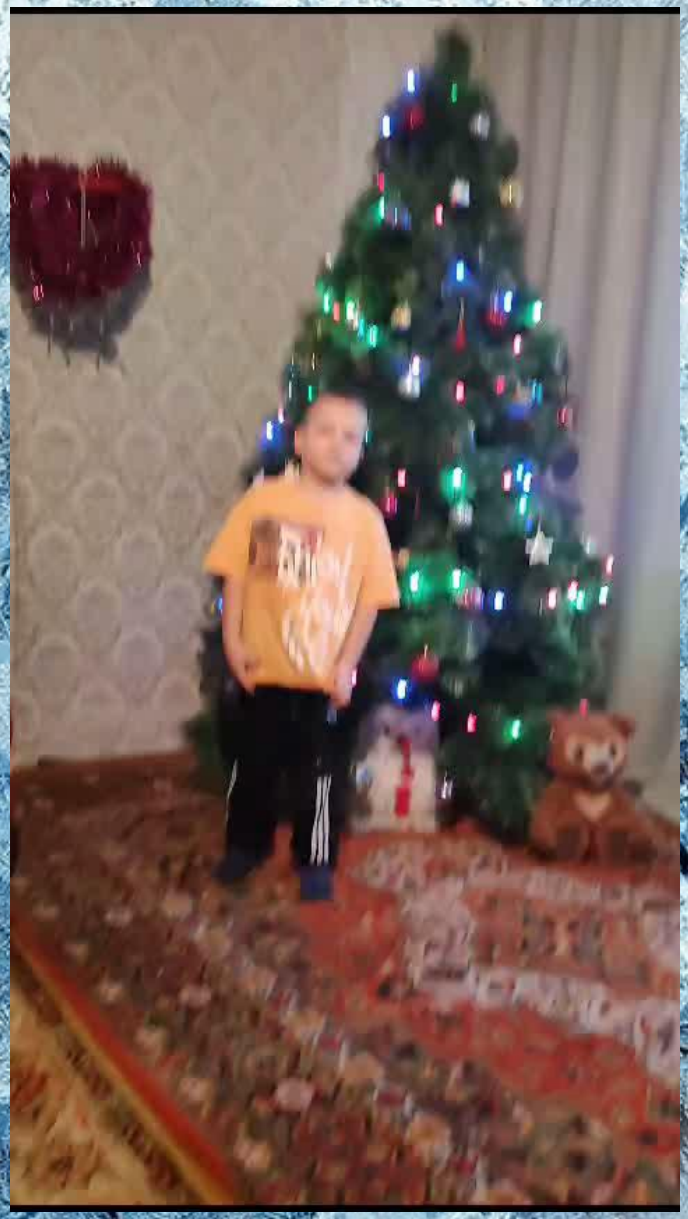

Ответ Деда Мороза ребятам

До встречи через год…